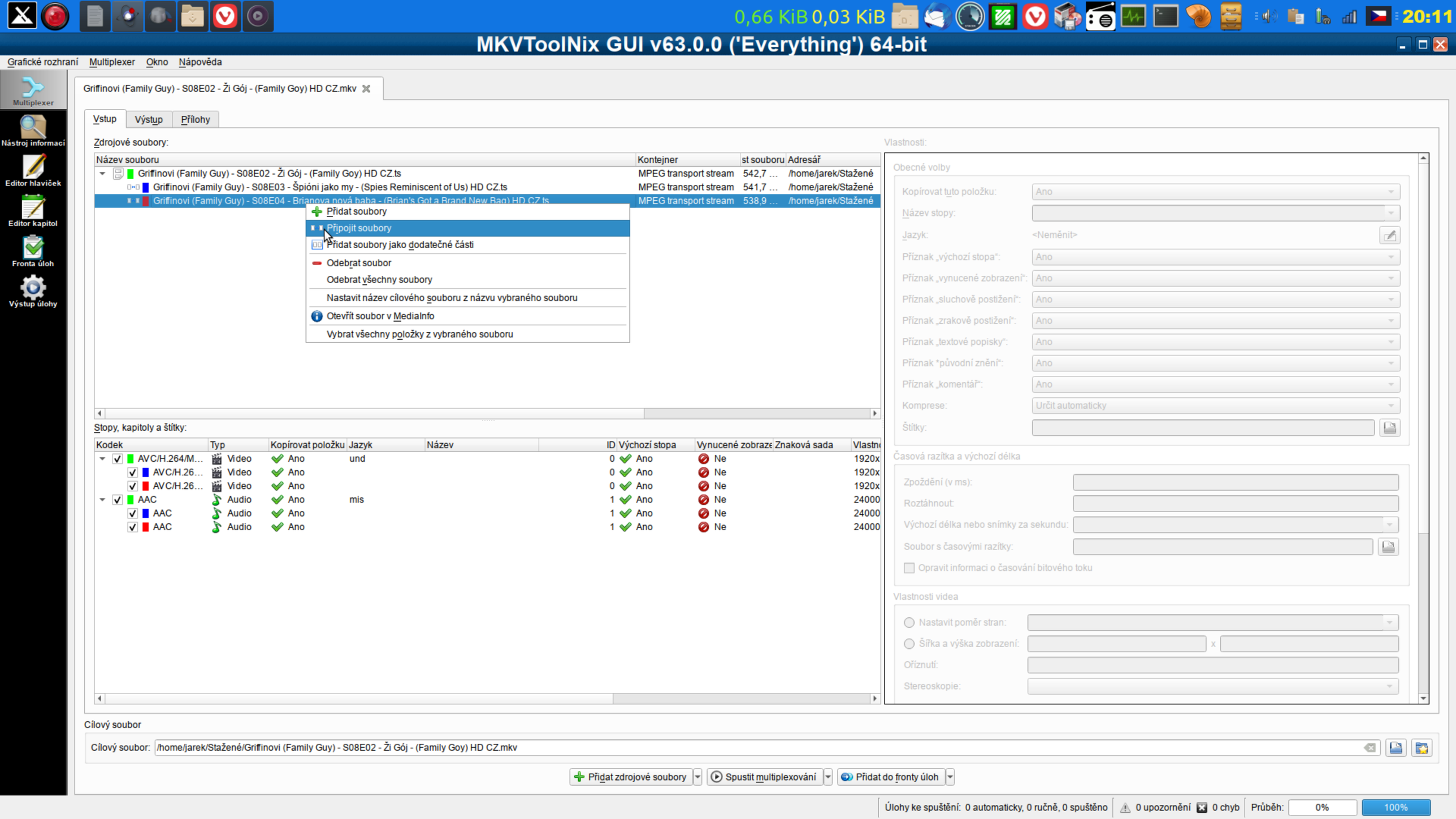
0,66 KiB 0,03 KiB
20:11
MKVToolNix GUI v63.0.0 ('Everything') 64-bit
Grafické rozhraní Multiplexer Okno Nápověda
Multiplexer
Nástroj informací
Editor hlaviček
Editor kapitol
Fronta úloh
Výstup úlohy
Griffinovi (Family Guy) - S08E02 - Ži Gój - (Family Goy) HD CZ.mkv
Vstup Výstup Přílohy
Zdrojové soubory:
Název souboru Kontejner st souboru Adresář
Griffinovi (Family Guy) - S08E02 - Ži Gój - (Family Goy) HD CZ.ts MPEG transport stream 542,7 ... /home/jarek/Stažené
Griffinovi (Family Guy) - S08E03 - Špióni jako my - (Spies Reminiscent of Us) HD CZ.ts MPEG transport stream 541,7 ... /home/jarek/Stažené
Griffinovi (Family Guy) - S08E04 - Brianova nová baba - (Brian's Got a Brand New Bag) HD CZ.ts MPEG transport stream 538,9 ... /home/jarek/Stažené
Přidat soubory
Připojit soubory
Přidat soubory jako dodatečné části
Odebrat soubor
Odebrat všechny soubory
Nastavit název cílového souboru z názvu vybraného souboru
Otevřít soubor v MediaInfo
Vybrat všechny položky z vybraného souboru
Stopy, kapitoly a štítky:
Kodek Typ Kopírovat položku Jazyk Název ID Výchozí stopa Vynucené zobraze Znaková sada Vlastn
AVC/H.264/M... Video Ano und 0 Ano Ne 1920x
AVC/H.26... Video Ano 0 Ano Ne 1920x
AVC/H.26... Video Ano 0 Ano Ne 1920x
AAC Audio Ano mis 1 Ano Ne 24000
AAC Audio Ano 1 Ano Ne 24000
AAC Audio Ano 1 Ano Ne 24000
Vlastnosti:
Obecné volby
Kopírovat tuto položku: Ano
Název stopy:
Jazyk: <Neměnit>
Příznak „výchozí stopa“: Ano
Příznak „vynucené zobrazení“: Ano
Příznak „sluchově postižení“: Ano
Příznak „zrakově postižení“: Ano
Příznak „textové popisky“: Ano
Příznak „původní znění“: Ano
Příznak „komentář“: Ano
Komprese: Určit automaticky
Štítky:
Časová razítka a výchozí délka
Zpoždění (v ms):
Roztáhnout:
Výchozí délka nebo snímky za sekundu:
Soubor s časovými razítky:
Opravit informaci o časování bitového toku
Vlastnosti videa
Nastavit poměr stran:
Šířka a výška zobrazení: x
Oříznutí:
Stereoskopie:
Cílový soubor
Cílový soubor: /home/jarek/Stažené/Griffinovi (Family Guy) - S08E02 - Ži Gój - (Family Goy) HD CZ.mkv
Přidat zdrojové soubory
Spustit multiplexování
Přidat do fronty úloh
Úlohy ke spuštění: 0 automaticky, 0 ručně, 0 spuštěno
0 upozornění 0 chyb
Průběh: 0% 100%